

Anotações especiais:

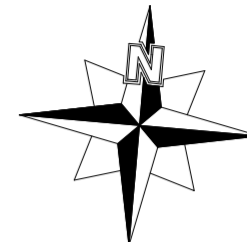

CARTOGRAFICO

Rua Fornos da Telha

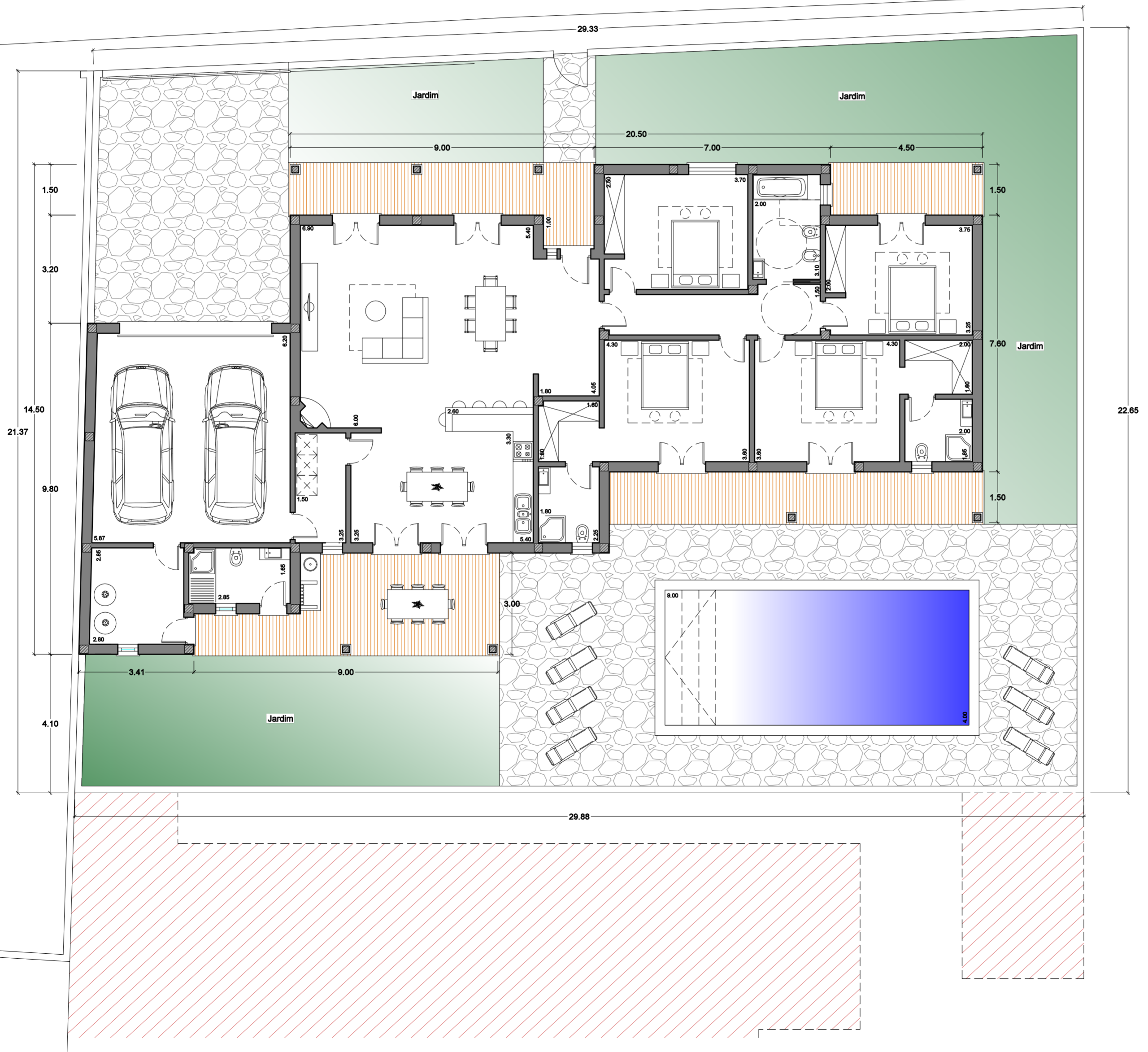

fracção A
Lote de terreno: - 680.00 m2

Area de construção:
habitação - 187.50 m2
anexos - 59.20 m2
telheiros - 57.60 m2

Area Total Coberta - 304.30m2

Piscina betão (9.00 x 4.00) - 36.00 m2

Plurivalente, Sociedade de Representações, Lda

Este desenho é propriedade legal de Plurivalente Lda e não poderá ser reproduzido total ou parcialmente sem a expressa autorização por escrito dos seus representantes legais.

Designação: **PLANTA AO NIVEL DO PISO PROPOSTO**
fracção A

Tipo de Intervenção Urbanística: **Projecto de Construção de moradia bifamiliar, muros de vedação e piscina**

Localização: **Rua Fornos da Telha - Pataias - Alcobaça**

Títular: **Ricardo João Santos**

Desenhador(a) C(á) Técnico(a) C(á) Arquitecto(a)

Data: **abr 2023** Escala: **1 : 100** Nº peça desenhada: **01**